

PLANTA BAJA

CALLE 16 DE SEPTIEMBRE

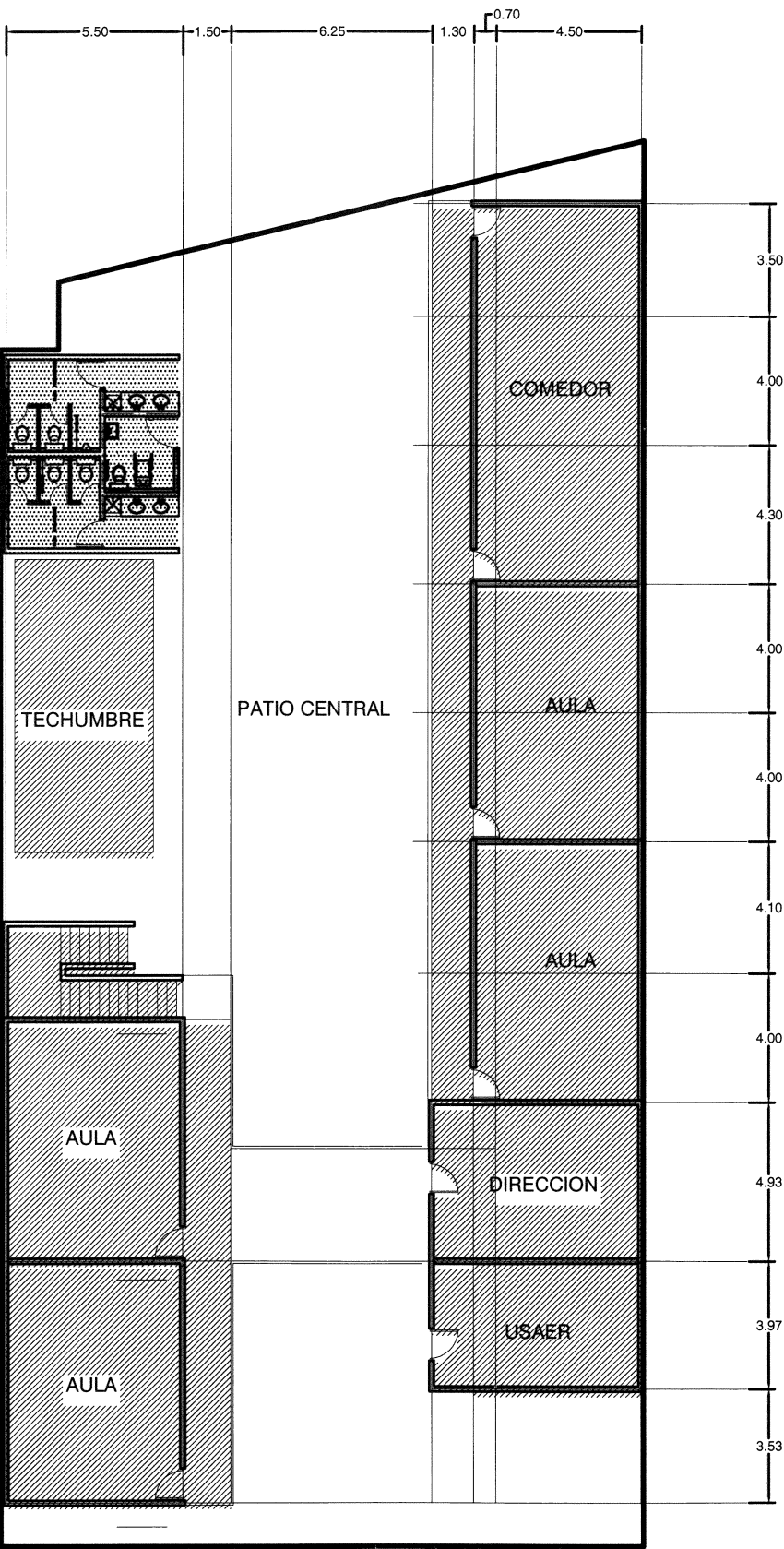

PLANTA BAJA

CALLE 16 DE SEPTIEMBRE

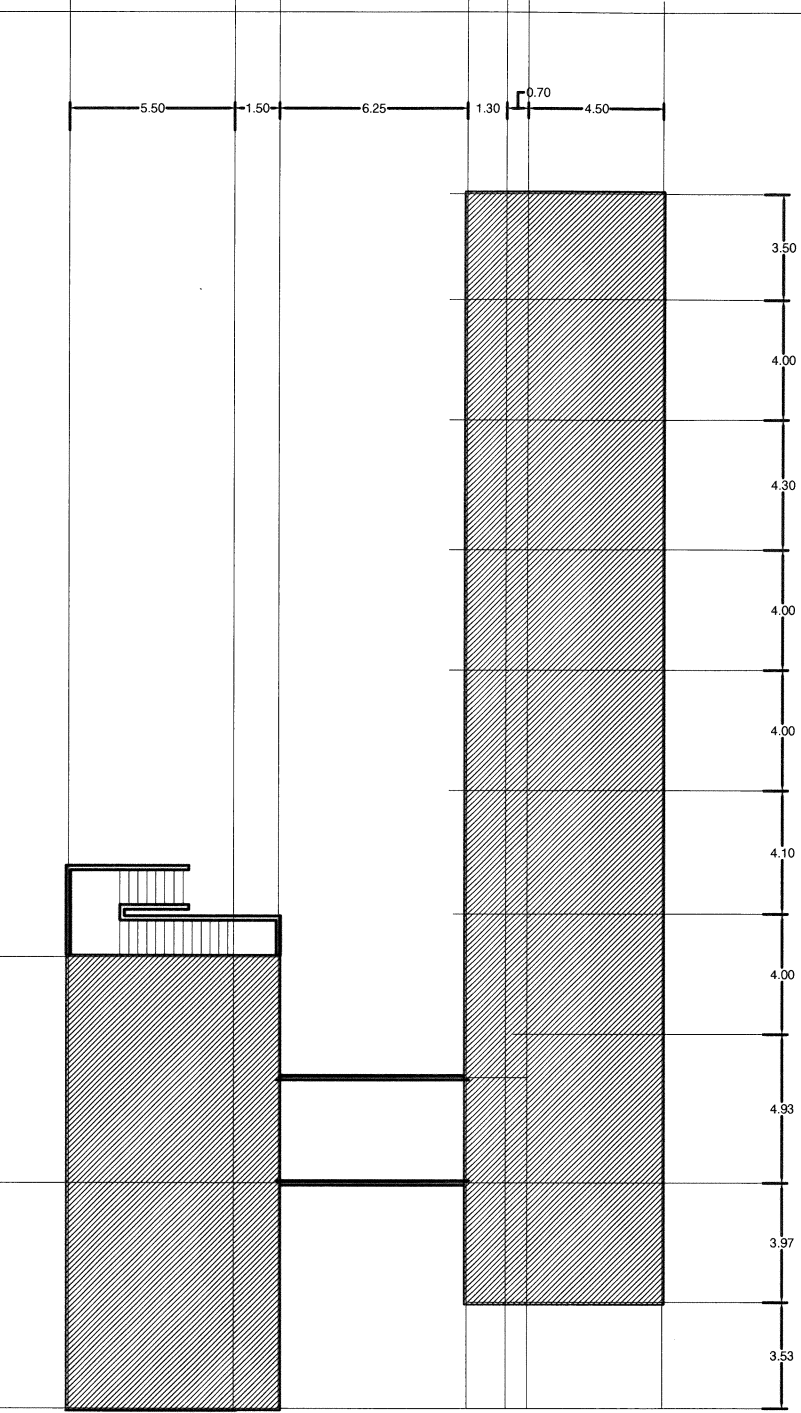

PLANO DE AZOTEA A REHABILITAR

ETAPA	DESCRIPCIÓN
REM 2022	REHAB. DE LOSAS + DEMOLICION DE SANITARIOS + CONSTRUCCION DE SERV. SANITARIOS EST. 753 + OBRA EXTERIOR.
	CONSTRUCCION EXISTENTE
	CONSTRUCCION A FUTURO

INSTITUTO TAMAULIPECO DE INFRAESTRUCTURA FÍSICA EDUCATIVA	
CLAVE DEL PLANTIL: 28DPR1235X	DIRECTOR GENERAL: ARQ. JUAN PATIÑO CRUZ DIRECTOR TÉCNICO: ING. CARLOS ALEJANDRO DE LUNA FLORES JEFE DEPTO. PROYECTOS: ARQ. IVAN AMAYA RUIZ
FICHA: DIC - 2021	ESCUELA PRIMARIA "Dr. Norberto Treviño Zapata" Col. Santo Niño Tampico; Tamaulipas PLANTA DE CONJUNTO
ESCALA: 1 : 400	
DIBUJO: ARG. CACERES	

PC-01